

MODULARIO
n. fig. mod. 486



MINISTERO DELLE FINANZE

Mod. A (Nuovo Catasto Edilizio Urbano)

DIREZIONE GENERALE DEL CATASTO E DEI SERVIZI TECNICI ERARIALI

Lire
200

NUOVO CATASTO EDILIZIO URBANO

(R. DECRETO-LEGGE 13 APRILE 1949, N. 652)

Planimetria dell'immobile situato nel Comune di DIAMANTE Via FEUDO

Ditta CLARISI S.p.A.

Allegata alla dichiarazione presentata all'Ufficio Tecnico Erariale di COSENZA

CORPO A
INTERNO 36
PIANO PRIMO
SCALA B
H = 2,80

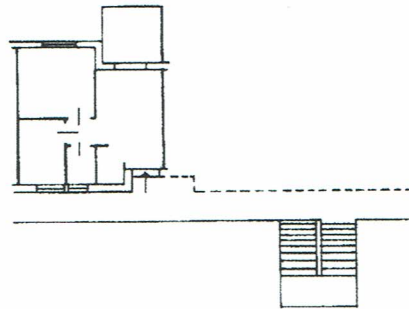

ORIENTAMENTO



SCALA DI 1:200

10 metri

SPAZIO RISERVATO PER LE ANNOTAZIONI D'UFFICIO

DATA
PROT. N°

Fj 1/539/36

Compilata dal GEOM. RAFFAELINO RIVERVINO
(Titolo, nome e cognome del tecnico)

Iscritto all'Albo dei GEOMETRI
della Provincia di COSENZA

DATA 26.08.85

Firma: [Signature]

Catasto dei Fabbricati - Situazione al 05/09/2016 - Comune di DIAMANTE (D289) - < Foglio: 1 - Particella: 539 - Subalterno: 36 >
CONTRADA FEUDO piano: 1 interno: 36 scala: B

Ultima planimetria in atti