

MODULARIO
F. rig. rend. - 496



MINISTERO DELLE FINANZE
DIREZIONE GENERALE DEL CATASTO E DEI SERVIZI TECNICI ERARIALI

MOD. A (Nuovo Catasto Edilizio Urbano)

Lire
200

NUOVO CATASTO EDILIZIO URBANO

(R. DECRETO-LEGGE 13 APRILE 1939, N. 652)

Planimetria dell'immobile situato nel Comune di SCALEA Via LOC. MONTICELLO
Ditta SOC. BISNER S.r.l. VIA POSIDONIA N°55 SALERNO
Allegata alla dichiarazione presentata all'Ufficio Tecnico Erariale di COSENZA

CORPO "E"

UNITA' IMMOBILIARE N° 120 E

PIANO SECONDO H = 2,75

Stessa Ditta

Stessa Ditta

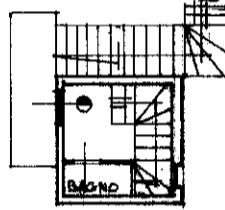

Stessa Ditta

Stessa Ditta

PIANO TERZO H = 2,75

Stessa Ditta

Stessa Ditta

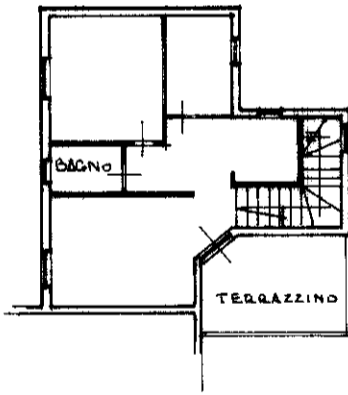

Stessa Ditta

Stessa Ditta-Unità Immobiliare N°11

ORIENTAMENTO

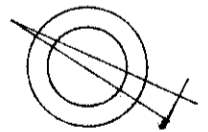

SCALA DI I: 200

SPAZIO RISERVATO PER LE ANNOTAZIONI D'UFFICIO

DATA

PROT. N° 10233/23

Fg F/480/24

Compilata dal GEOM. ANTONIO FORASTIERI
(Titolo, nome e cognome del tecnico)

Iscritto all'Albo de GEOMETRI
della Provincia di COSENZA

DATA 14 DICEMBRE

Firma:

