

**Agenzia del Territorio
CATASTO FABBRICATI
Ufficio Provinciale di
Potenza**

Dichiarazione protocollo n. PZ0133038 del 16/06/2010	
Planimetria di u.i.u. in Comune di Maratea	
Contrada Curzo	civ. SNC
Identificativi Catastali:	Compilata da: Faraco Franco
Sezione:	Iscritto all'albo: Geometri
Foglio: 29	Prov. Potenza
Particella: 135	N. 2750
Subalterno:	

Scheda n. 1 Scala 1:200

Piano Terra H = 3,10

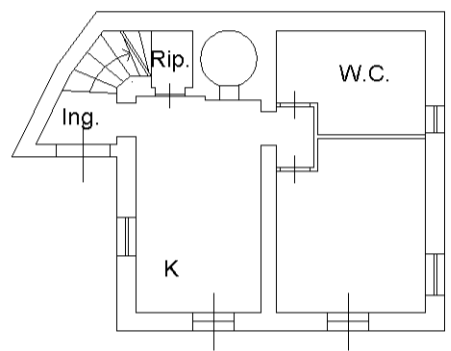

Piano Primo H = 2,80

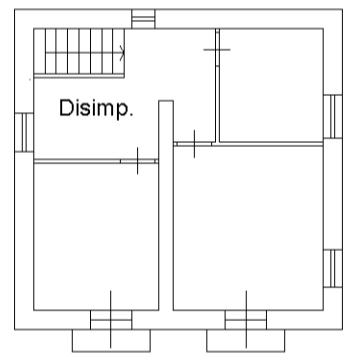

Piano Secondo Hm = 2,05

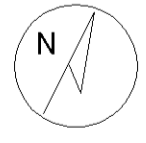
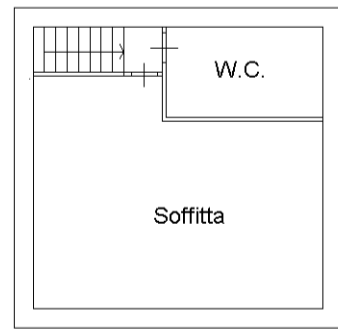

10 metri

Catasto dei Fabbricati - Situazione al 30/09/2015 - Comune di MARATEA (E919) - < Foglio: 29 - Particella: 135 - Subalterno: 0 >
CURZO SNC piano: T-1-2;