

MODULARIO
F. - Cat. S. T. - 315



MINISTERO DELLE FINANZE
DIREZIONE GENERALE DEL CATASTO E DEI SERVIZI TECNICI ERARIALI

MOD. B (Nuovo Catasto Edilizio Urbano)

Lire
50

NUOVO CATASTO EDILIZIO URBANO

(R. DECRETO-LEGGE 13 APRILE 1939, N. 652)

Planimetria dell'immobile situato nel Comune di Diamante Via loc. Feudo di Cirella
Ditta Pignataro Oreste, nato a Verbicaro il 20/5/1912
Allegata alla dichiarazione presentata all'Ufficio Tecnico Erariale di Cosenza

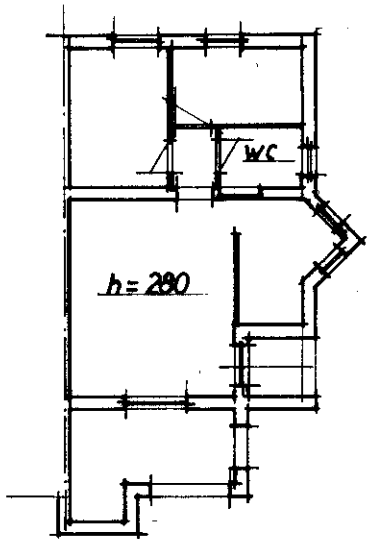

piano rialzato

ORIENTAMENTO

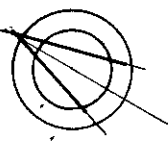
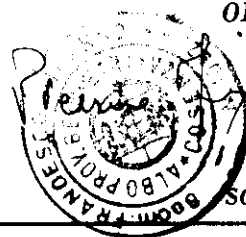

SCALA DI I. 200

SPAZIO RISERVATO PER LE ANNOTAZIONI D'UFFICIO

DATA

PROT. N°

5660/81

Fg 1/192/1

Compilata dal geom. Picerno

Francesco
(Titolo, nome e cognome del tecnico)

Iscritto all'Albo dei geometri
della Provincia di Cosenza

DATA

Firma:

1/23 OFFICINA LY ROMA