



NUOVO CATASTO EDILIZIO URBANO

(R. DECRETO-LEGGE 13 APRILE 1939, N. 652)

Planimetria dell'immobile situato nel Comune di PRAIA A MARE Via Loc. MANTINIERA

Ditta MAISTO PIETRO GIUSEPPE NATO A GIUGLIANO NA. IL 21.05.1936

Allegata alla dichiarazione presentata all'Ufficio Tecnico Erariale di COSENZA

FABBRICATO "D5"

INTERNO N° 4

PIANO SEMINTERRATO

PIANO TERRA

PIANO PRIMO

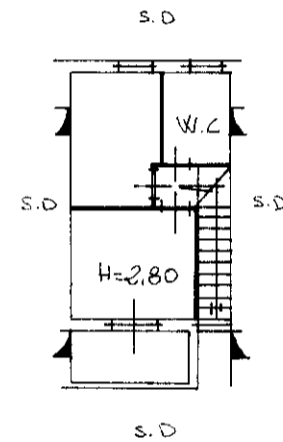
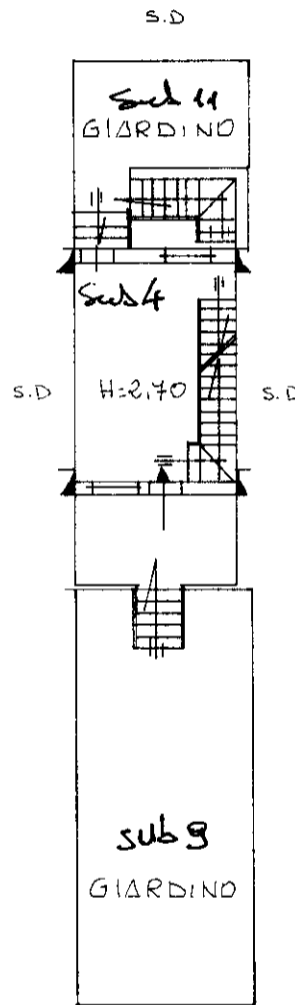
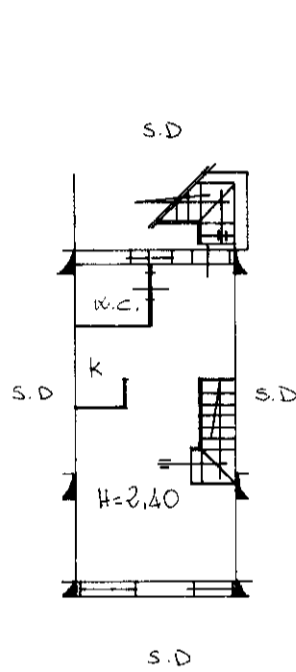

ORIENTAMENTO

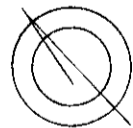

SCALA DI 1:200

SPAZIO RISERVATO PER LE ANNOTAZIONI D'UFFICIO

DATA

PROT. N°

FG. 58 PART. 386 SUB. 4

- - - - - 9 CORTE

- - - - - 11

Compilata dal GEOM. FERDINANDO

(Titolo, nome e cognome del tecnico)

ERRIGO

Iscritto all'Albo dei GEOMETRI

della Provincia di COSENZA

DATA 27.06.1987

Firma:

P. 53 - 007 P. 53 - 007

in aut. 01

Catasto dei Fabbricati - Situazione al 07/07/2018 - Comune di PRAIA A MARE (G975) - < Foglio: 58 - Particella: 386 - Subalterno: 4 >
CONTRADA LA MANTINIERA piano: T-1-1 interno: 4;