



NUOVO CATASTO EDILIZIO URBANO

(R. DECRETO-LEGGE 13 APRILE 1939, N. 652)

Planimetria dell'immobile situato nel Comune di SCALEA Via

Ditta MIRAGLIA PIETRO NATA A VERBICARO IL 26-9-1934

Allegata alla dichiarazione presentata all'Ufficio Tecnico Erariale di COSENZA

PIANO PRIMO H=2,80

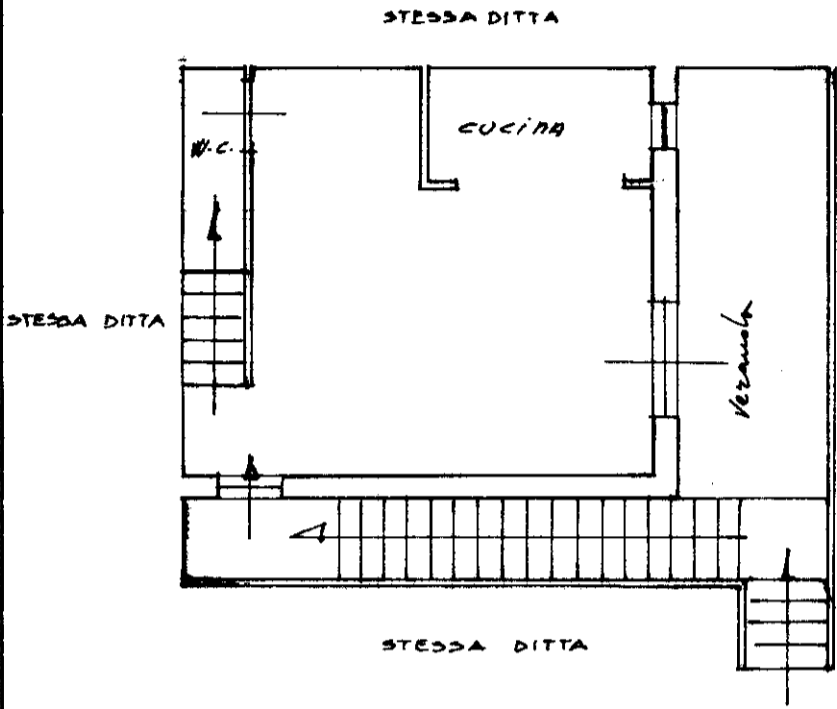

PIANO SECONDO (ATTICO)

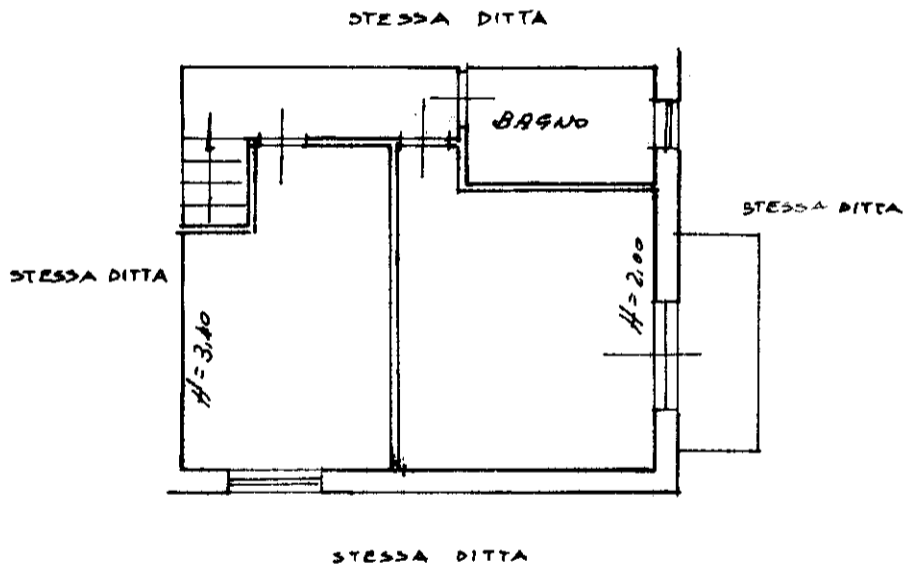

ORIENTAMENTO

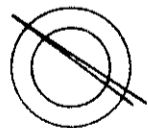

SCALA DI 1.100

SPAZIO RISERVATO PER LE ANNOTAZIONI D'UFFICIO

DATA 12/2/1977

PROT. N° 11/18

Compilata dal DR. ARCH. ANTONIO LUONGO
(Titolo, nome e cognome del tecnico)

Iscritto all'Albo de ARCHITETTI
della Provincia di CATANZARO

DATA 12-2-1977

Firma: [Signature]

