

# NUOVO CATASTO EDILIZIO URBANO

(R. DECRETO-LEGGE 13 APRILE 1939, N. 652)

Planimetria dell'immobile situato nel Comune di Scalera Via Petrosa  
Ditta Coop. Edil. "d'Aucoce" s.r.l. via S. Teresa a Chiaia 39 Napoli -  
Allegata alla dichiarazione presentata all'Ufficio Tecnico Erariale di Cosenza

Fabbricato n° Villa n° 21  
~ h = 10.300 ~

~ Primo Piano ~

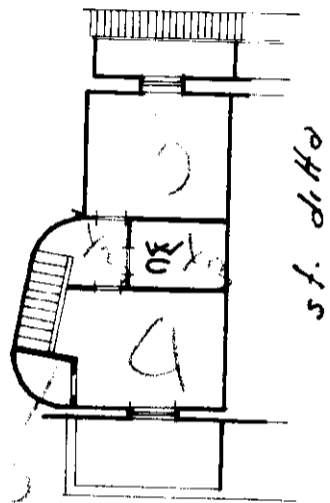
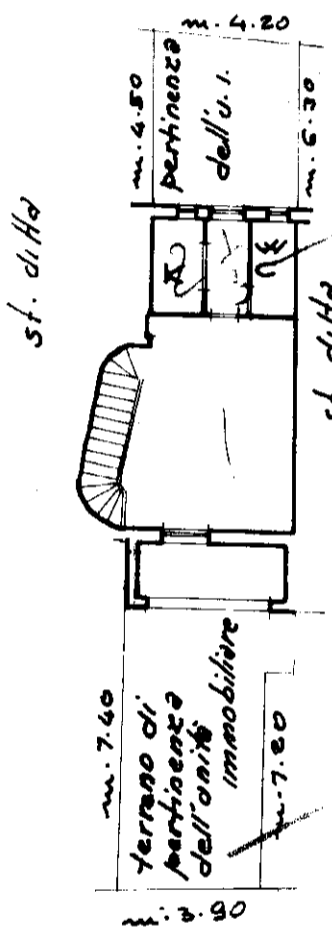

ORIENTAMENTO

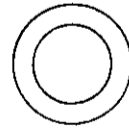

SCALA DI I. 200

SPAZIO RISERVATO PER LE ANNOTAZIONI D'UFFICIO

Compilata dal Croce  
(Titolo, nome e cognome del tecnico)  
Marchiano Francesco  
Iscritto all'Albo de Croce  
della Provincia di Cosenza  
DATA 15.3.81  
Firma: Marchiano Francesco

1489) - < Foglio: 1 - Particella: 354 - Subalterno: 38 >

1489) - < Foglio: 1 - Particella: 354 - Subalterno: 38 >

10 metri