

**Agenzia del Territorio
CATASTO FABBRICATI
Ufficio Provinciale di
Cosenza**

Dichiarazione protocollo n. CS0170121 del 30/06/2005

Planimetria di u.i.u. in Comune di Diamante

Via Cesare Consiglio

civ. SNC

Identificativi Catastali:

Sezione:
Foglio: 3
Particella: 588
Subalterno: 2

Compilata da:
Russo Ivano

Iscritto all'albo:
Ingegneri

Prov. Cosenza

N. 361

Scheda n. 1

Scala 1:200

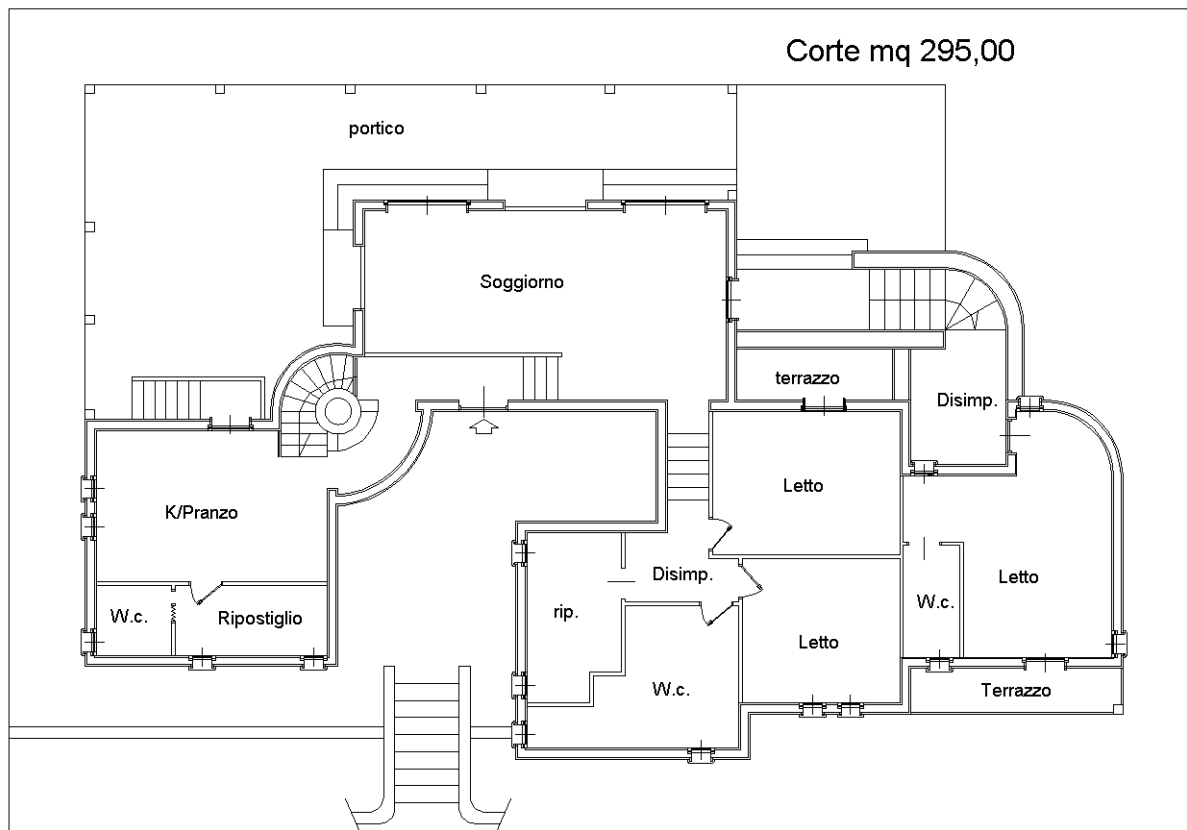

Piano Terra
Hmt. = 2.80

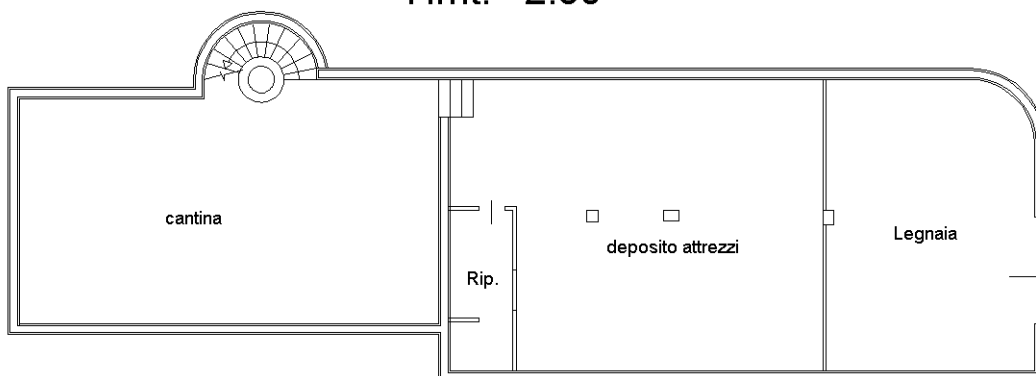

Piano Interrato
Hmt. = 2.60

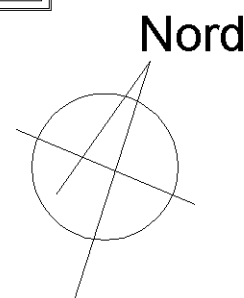

Ultima planimetria in atti

Catasto dei Fabbricati - Situazione al 15/01/2021 - Comune di DIAMANTE (D289) - < Foglio: 3 - Particella: 588 - Subalterno: 1 >
VIA SAN DANIELE n. 41, CORTE SUB 1 MQ 295,00 piano: S1-T;