

MODULARIO
F. fig. rend. - 486



MINISTERO DELLE FINANZE
DIREZIONE GENERALE DEL CATASTO E DEI SERVIZI TECNICI ERARIALI
NUOVO CATASTO EDILIZIO URBANO
(R. DECRETO-LEGGE 13 APRILE 1939, N. 652)

Mod. A (Nuovo Catasto Edilizio Urbano)

Lire
350

Planimetria dell'immobile situato nel Comune di TORTORA Via LOC. IMPRESA
Ditta COOPERATIVA "G.B. MARE" S.R.L.
Allegata alla dichiarazione presentata all'Ufficio Tecnico Erariale di COSENZA

FABBRICATO FLI INT. 72-73

STESSA DITTA

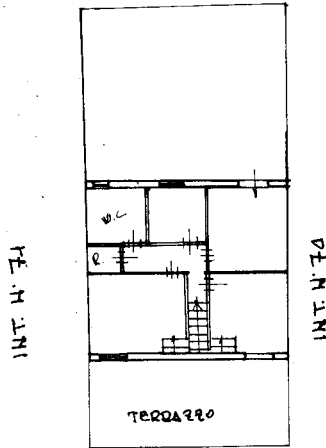

PIANO PRIMO
H=2.80

INT. N. 71

INT. N. 74

STESSA DITTA

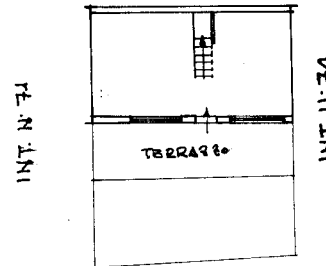

PIANO TERRA
H=2.80

INT. N. 71

INT. N. 74

STESSA DITTA

ORIENTAMENTO



SCALA DI 1:200

SPAZIO RISERVATO PER LE ANNOTAZIONI D'UFFICIO

DATA
PROT. N° 2678/87

46 p. 640
2
46 p. 622
30
46 p. 622
32

Compilata dal GEOMETRA SERGIO
SALATINO
(Titolo, nome e cognome del tecnico)

Iscritto all'Albo dei GEOMETRI
della Provincia di COSENZA

DATA 28 OTT 1987

Firma: Sergio Salatino

Catasto dei Fabbricati - Situazione al 22/02/2021 - Comune di TORTORA (L305) - < Foglio: 46 - Particella: 628 - Subalterno: 30 >
VIA IMPRESA piano: T-1 interno: 72;

Ultima planimetria in atti