

INST. 12

MODULARIO  
F. reg. rend. 498



MINISTERO DELLE FINANZE  
DIREZIONE GENERALE DEL CATASTO E DEI SERVIZI TECNICI ERARIALI

Mod. A (Nuovo Catasto Edilizio Urbano)

Lire  
200

# NUOVO CATASTO EDILIZIO URBANO

(R. DECRETO-LEGGE 13 APRILE 1939, N. 652)

Planimetria dell'immobile situato nel Comune di SCALEA Via C.so MEDITERRANEO

Ditta SOC. EDIL-BELVEDERE S.D.F. CON SEDE IN BELVEDERE M.MO IN VIA PIANO LA DONNA

Allegata alla dichiarazione presentata all'Ufficio Tecnico Erariale di COSENZA

FABBRICATO "A1"

UNITA' IMMOBILIARE N° 12

P I A N O - - T E R Z O - - SOTTOTETTO PRATICABILE - HM, INF, 2,70

Stessa Ditta

Stessa Ditta

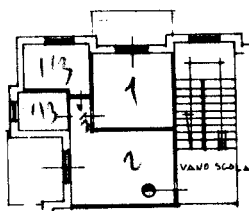

Stessa Ditta

Stessa Ditta

Unità Immobiliare n°11

ORIENTAMENTO



SCALA DI 1/200

SPAZIO RISERVATO PER LE ANNOTAZIONI D'UFFICIO

DATA  
PROT. N° 5895/83

Fg 11/598/16

Compilata dal GEOM. ANTONIO FORASTIERI  
(Titolo, nome e cognome del tecnico)

Iscritto all'Albo de GEOMETRI  
della Provincia di COSENZA

DATA 1/LUGLI 1983

Firma:



SPES. OFFICINA CV ROMA

Catasto dei Fabbricati - Situazione al 01/06/2022 - Comune di SCALEA(1489) - < Foglio 11 - Particella 598 - Subalterno 16 >  
CORSO MEDITERRANEO Interno 12 Piano 3

Ultima planimetria in atti