



MINISTERO DELLE FINANZE  
DIREZIONE GENERALE DEL CATASTO E DEI SERVIZI TECNICI ERARIALI

Lire  
100

NUOVO CATASTO EDILIZIO URBANO

(R. DECRETO-LEGGE 13 APRILE 1930, N. 652)

Planimetria dell'immobile situato nel Comune di SCALEA Via CARAVAGGIO I<sup>a</sup> TRAVERSA

Ditta SOC. "GAMBA & LUCCHESI S.N.C." VIA XXIV MAGGIO VERBICARO

Allegata alla dichiarazione presentata all'Ufficio Tecnico Erariale di COSENZA

FABBR. B<sub>1</sub> PIANO SOTTOTETTO SCALA C APP. N° 5

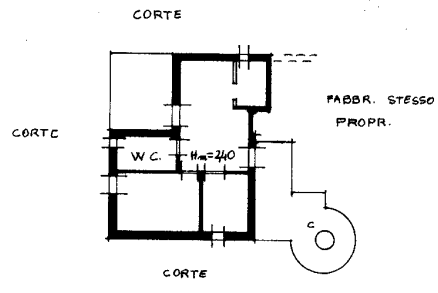

ORIENTAMENTO

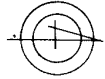

SCALA DI 1. 200

SPAZIO RISERVATO PER LE ANNOTAZIONI D'UFFICIO

DATA  
PROT. N°

7/1709/15

Compilata dall' INGENGERE

GIUSEPPE QUARAGNA

Iscritto all'Albo degli INGEGNERI della Provincia di COSENZA

DATA 19/11 - 1982

Firma

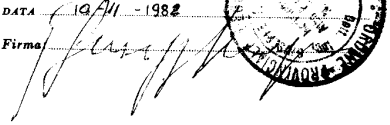

Catasto dei Fabbricati - Situazione al 28/09/2021 - Comune di SCALEA (I489) - < Foglio: 1 - Particella: 709 - Subalterno: 15 >  
VIALE CARAVAGGIO n. 2 piano: 2;



# NUOVO CATASTO EDILIZIO URBANO

(R. DECRETO-LEGGE 13 APRILE 1939, N. 652)

Planimetria dell'immobile situato nel Comune di SCALEA ..... Viale CARAVAGGIO II<sup>a</sup> TRAVERSA .....  
Ditta SOC. "GAMBA & LUCCHESI S.N.C." VIA XXIV MAGGIO VERBICARO .....  
Allegata alla dichiarazione presentata all'Ufficio Tecnico Erariale di COSENZA .....

FABBR. B<sub>4</sub> PIANO SOTTOTETTO SCALA C APP. N° 6

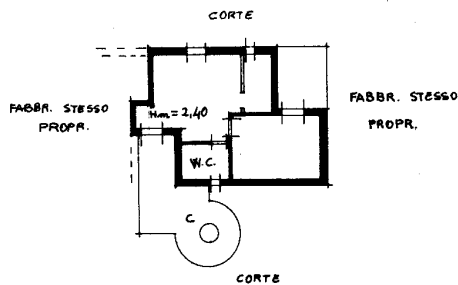

ORIENTAMENTO

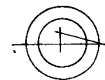

SCALA DI 1.200

SPAZIO RISERVATO PER LE ANNOTAZIONI D'UFFICIO

DATA 9/4/83  
PROT. N° 9453/83

Fg 1/709/85

Compilata dall' INGEGNERE  
(Titolo, nome e cognome del tecnico)  
GIUSEPPE GVARAGNA

Iscritto all'Albo degli INGEGNERI  
della Provincia di COSENZA

DATA 10-11-1982

Firma: [Signature]

