

MODULARIO
F. rig. rend. 487



MINISTERO DELLE FINANZE
DIREZIONE GENERALE DEL CATASTO E DEI SERVIZI TECNICI ERARIALI

Mod. B (Nuovo Catasto Edilizio Urbano)

Lire
200

NUOVO CATASTO EDILIZIO URBANO

(R. DECRETO-LEGGE 13 APRILE 1989, N. 652)

Planimetria dell'immobile situato nel Comune di SCALEA Via LOC. PERATO

Ditta SOC. PIANO GRANDE S.R.L. CON SEDE IN BOSCOREALE VIA CROCE 197

Allegata alla dichiarazione presentata all'Ufficio Tecnico Erariale di COSENZA

LOTTO 8 U.I. INT. 3

PIANO TERRA

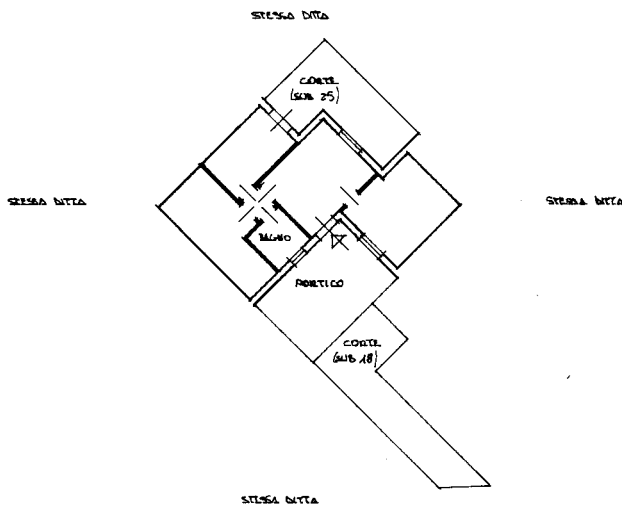

ORIENTAMENTO

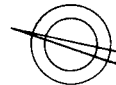

SCALA DI 1:200

SPAZIO RISERVATO PER LE ANNOTAZIONI D'UFFICIO

DATA
PROT. N°

C. 17
3-18-25

Compilata dal GEOM. ANTONIO FORASTIERI
(Titolo, nome e cognome del tecnico)

Iscritto all'Albo de GEOMETRI
della Provincia di COSENZA

DATA 4 OTT 1988

Firma:

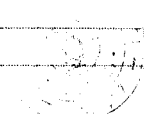

Catasto dei Fabbricati - Situazione al 06/06/2022 - Comune di SCALEA(1489) - < Foglio 17 - Particella 397 - Subalterno 18 > - Uju graffiata
CONTRADA PERATO Interno 3 Piano T

Ultima planimetria in atti