

MODULARIO
F. rig. rend. - 498



MINISTERO DELLE FINANZE
DIREZIONE GENERALE DEL CATASTO E DEI SERVIZI TECNICI ERARIALI

MOD. A (Nuovo Catasto Edilizio Urbano)

Lire
350

NUOVO CATASTO EDILIZIO URBANO

(R. DECRETO-LEGGE 13 APRILE 1939, N. 652)

Planimetria dell'immobile situato nel Comune di PAPASIDERO Via C. da MONTAGNA

Ditta SIRUFO FELICE NATO A PAPASIDERO IL 14.9.46

Allegata alla dichiarazione presentata all'Ufficio Tecnico Erariale di COSENZA

PIANO TERRA

h = 2,95

SUB. 2

stema d:Ha

stema
d:Ha

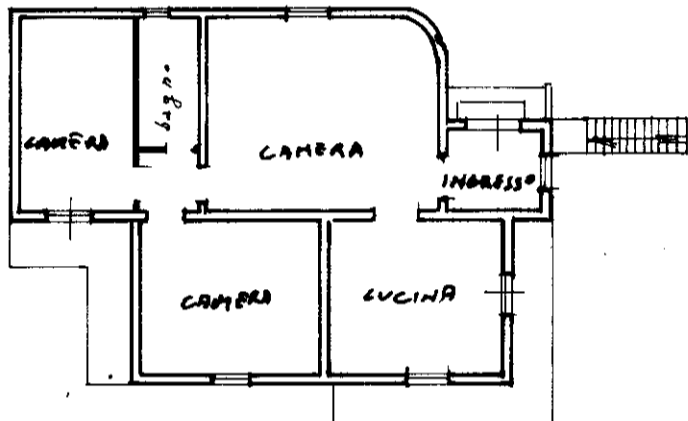

stema d:Ha

stema d:Ha

ORIENTAMENTO



SCALA DI I: 200

SPAZIO RISERVATO PER LE ANNOTAZIONI D'UFFICIO

DATA	FOG. 8
PROT. N°	P.LLA 186
	SUB. 2

Compilata dal Geom. CARUFO
MIRTO (Titolo, nome e cognome)
 Iscritto all'Albo dei Geom.
 della Provincia di COSENZA
 DATA 18.4.88
 Firma: Carlo Mirto



PZS OFFICINA CV ROMA

MODULARIO
F. - rig. rend. - 496



MINISTERO DELLE FINANZE
DIREZIONE GENERALE DEL CATASTO E DEI SERVIZI TECNICI ERARIALI

MOD. A (Nuovo Catasto Edilizio Urbano)

Lire
350

NUOVO CATASTO EDILIZIO URBANO

(R. DECRETO-LEGGE 13 APRILE 1939, N. 652)

Planimetria dell'immobile situato nel Comune di PAPASIDERO Via C.da MONTAGNA

Ditta SIRUFO FELICE N.A. PAPASIDERO IL 14-9-1946

Allegata alla dichiarazione presentata all'Ufficio Tecnico Erariale di COSENZA

PRIMO PIANO SOTTOSTRADA

h = m 2,25

MAGAZZINO N° 1

SUB. 3

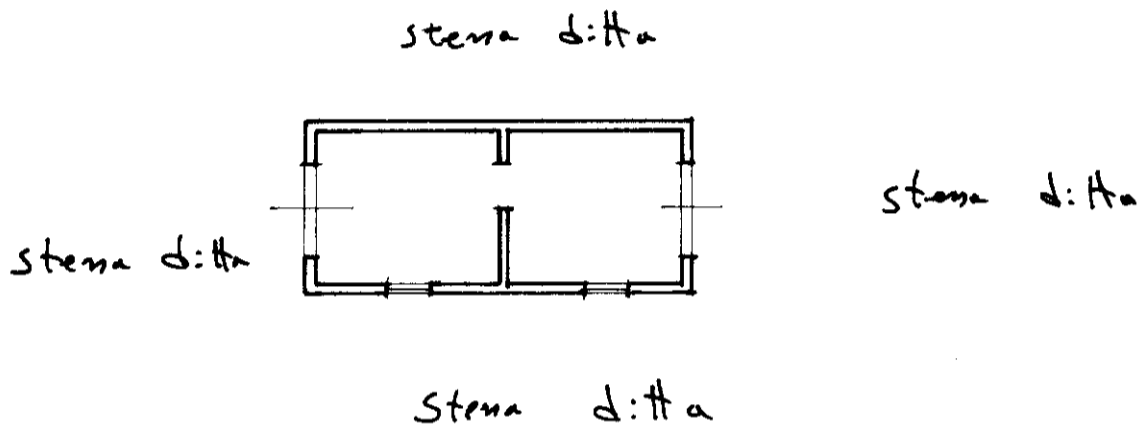

ORIENTAMENTO



SCALA DI I:200

SPAZIO RISERVATO PER LE ANNOTAZIONI D'UFFICIO

DATA	Fog. 8
PROT. N°	P.LLA 186
	SUB. 3

Compilata dal Geom. CARMELO MIRTO
(Titolo, nome e cognome del tecnico)

Iscritto all'Albo dei Geom.
della Provincia di COSENZA

DATA 18-4-88

Firma: Carlo Mirto

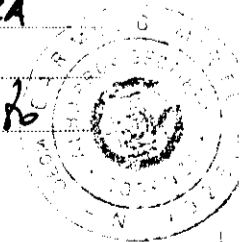

MODULARIO
F. - rig. rend. - 496



MINISTERO DELLE FINANZE
DIREZIONE GENERALE DEL CATASTO E DEI SERVIZI TECNICI ERARIALI

MOD. A (Nuovo Catasto - Foglio) (one)

NUOVO CATASTO EDILIZIO URBANO

(R. DECRETO - LEGGE 13 APRILE 1939, N. 652)

Planimetria dell'immobile situato nel Comune di PAPASIDERO Via C. DE MONTAGNA

Ditta SIRUFO FELICE NATO A PAPASIDERO IL 14.9.1946

Allegata alla dichiarazione presentata all'Ufficio Tecnico Erariale di _____

PRIMO PIANO SOTTOSTRAPI

h: m 2,25

MAGAZZINO N° 2

SUB. 4

stora d: An

stora

d: An

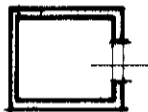

stora d: An

stora d: An

ORIENTAMENTO



SCALA DI I: 200

SPAZIO RISERVATO PER LE ANNOTAZIONI D'UFFICIO

DATA
PROT. N°

FOG. 8
P.LLA 186
SUB. 4

Compilata dal Geom. CARMELO
MIRTO
(Titolo, nome e cognome del tecnico)

Iscritto all'Albo dei Geom.
della Provincia di COSENZA

DATA 18.4.88

Firma: Carmelo Mirtò



T

