

MODULARIO
F. reg. rend. 496



MINISTERO DELLE FINANZE
DIREZIONE GENERALE DEL CATASTO E DEI SERVIZI TECNICI ERARIALI
NUOVO CATASTO EDILIZIO URBANO

(R. DECRETO-LEGGE 13 APRILE 1938, N. 652)

Mod. A (Nuovo Catasto Edilizio Urbano)

INT. 33

Lire
150

Planimetria dell'immobile situato nel Comune di SCALEA Via ARENILE
Ditta CIRIMELE ERNESTO NATO A VERBICARO IL 12/4/1934
Allegata alla dichiarazione presentata all'Ufficio Tecnico Erariale di COSENZA

FABBRICATO "C"

UNITA' IMMOBILIARE N° 33

P I A N O Q U A R T O - SOTTOTETTO PRATICABILE - Hm. Inf. 2,70

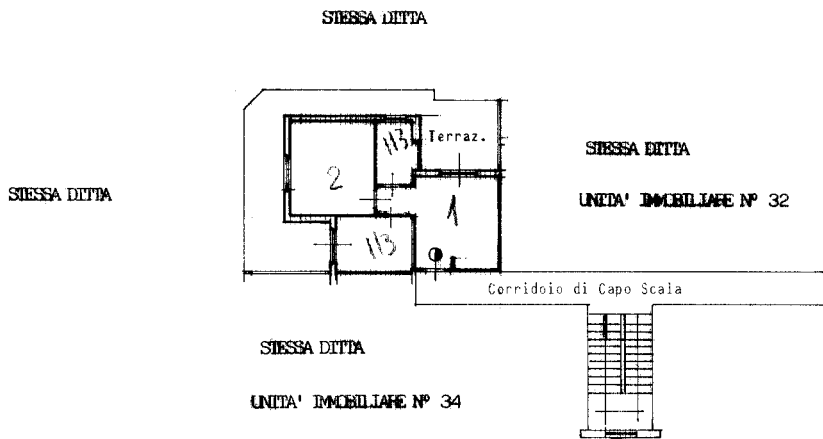

ORIENTAMENTO



SCALA DI 1: 200

SPAZIO RISERVATO PER LE ANNOTAZIONI D'UFFICIO

DATA

PROT. N°

4294/82

Fg. 11/383/31

PER. EDILI GAETANO

Compilata dal ZUCCARELLO (Titolo, nome e cognome del tecnico)

Iscritto all'Albo de PER. EDILI INDUSTRIALI
della Provincia di COSENZA

DATA 14 GIUGNO 1982

Firma:

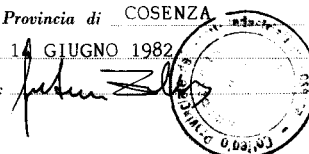

MINISTERO DELLE FINANZE - UFFICIO TECNICO ERARIALE - ROMA

Catasto dei Fabbricati - Situazione al 20/09/2022 - Comune di SCALEA(1489) - < Foglio 11 - Particella 383 - Subalterno 31 >
LOCALITA' ARENILE Interno 33 Piano 4

Ultima planimetria in atti