Data presentazione:18/06/1983 - Data: 28/07/2016 - n. T56206 - Richiedente: RCCGPP85L13E919S

MODULARIO F. ing. rend. 497

MOD. B (*Nuovo Catasto Edilizio Urbano*)

Lire 50

MINISTERO DELLE FINANZE

DIREZIONE GENERALE DEL CATASTO E DEI SERVIZI TECNICI ERARIALI

NUOVO CATASTO EDILIZIO URBANO

(R. DECRETO-LEGGE 13 APRILE 1939, N. 652)

Planimetria dell'immobile situato nel Comune di SCALEA *Via* LOC. COTURA

Ditta RENO S.r.l. P.zza GIOVANNI XXIII CASTROVILLARI

Allegata alla dichiarazione presentata all'Ufficio Tecnico Erariale di COSENZA

FABBRICATO 5/C1 UNITA' IMMOBILIARE N° 20

PIANO TERZO H = 2,70 m

STESSA DITTA

STESSA DITTA

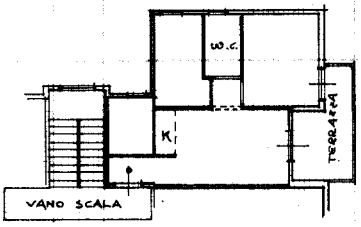

STESSA DITTA

STESSA DITTA
UNITA' IMMOB. N° 19

ORIENTAMENTO

N.

SCALA DI 1. 200

SPAZIO RISERVATO PER LE ANNOTAZIONI D'UFFICIO

DATA

PROT. N° 543

Fg. 585/23

Compilata dall' ING. FRANCO LO PRESTI (Titolo, nome e cognome del tecnico)

Iscritto all'Albo degli INGEGNERI

della Provincia di SALERNO

DATA 16/6/1983

Firma:

Ordine degli Ingegneri della Provincia di Salerno — ING. FRANCO LO PRESTI Albo n. 1525

Ultima planimetria in atti

Data presentazione:18/06/1983 - Data: 28/07/2016 - n. T56206 - Richiedente: RCCGPP85L13E919S
Totale schede: 1 - Formato di acquisizione: A3(297x420) - Formato stampa richiesto: A4(210x297)

Catasto dei Fabbricati - Situazione al 28/07/2016 - Comune di SCALEA (I489) - < Foglio: 9 - Particella: 585 - Subalterno: 23 >
VIA S. LAURO piano: 3 interno: 20;

10 metri