



MINISTERO DELLE FINANZE  
DIREZIONE GENERALE DEL CATASTO E DEI SERVIZI TECNICI ERARIALI

**ACCERTAMENTO GENERALE DELLA PROPRIETA' IMMOBILIARE URBANA**

(R. DECRETO LEGGE 13 APRILE 1939 XVII N° 672)

Planimetria degli immobili urbani denunciati con la Scheda N° 20895165  
Comune Scalea Ditta Scoppetta Ciriaco  
Via Piazza Caroprese 1-2 fu Giuseppe  
Segnare cognome, nome, paternità del solo primo intestatario

ACCERTAMENTO GENERALE DELLA PROPRIETA' IMMOBILIARE URBANA
R. D. L. 13 aprile 1939-XVII, n. 692
COMUNE
di _____
Talloncino di riscontro DELLA
SCHEDA NUMERO
<b>20895165</b>

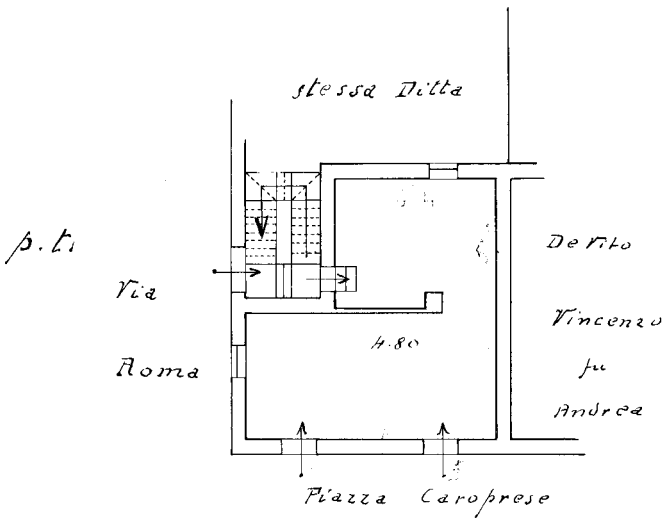

6/486/1

**ORIENTAMENTO**

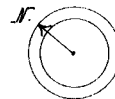

SCALA di 1: 200

Compilata da:

Geometra Francesco Oliva  
(Titolo, nome e cognome del tecnico)

Iscritto all'Albo dei Geometri della Provincia di Cosenza

Data 20.6.40.anni.v Firma francesco

Ultima planimetria in atti



MINISTERO DELLE FINANZE

DIREZIONE GENERALE DEL CATASTO E DEI SERVIZI TECNICI ERARIALI

ACCERTAMENTO GENERALE DELLA PROPRIETA' IMMOBILIARE URBANA

(R. DECRETO LEGGE 13 APRILE 1939-XVII N° 632)

Planimetria degli immobili urbani denunciati con la Scheda N° 20895163

Comune Scalea

Ditta<sup>m</sup> Scoppetta Ciriaco

Via Roma A

Lu. Giuseppe

<sup>m</sup> Segnare cognome, nome, paternità del solo primo intestatario

ACCERTAMENTO GENERALE DELLA PROPRIETA' IMMOBILIARE URBANA

(R. D. L. 13 aprile 1939-XVII, n. 632)

COMUNE

di \_\_\_\_\_

Talloncino di riscontro DELLA

SCHEDA NUMERO

20895163

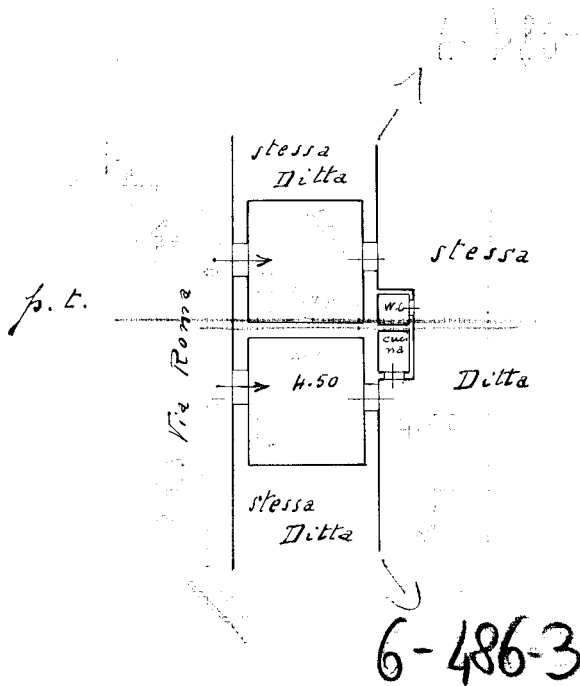

ORIENTAMENTO

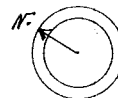

SCALA di 1:200

Compilata da:

Geometra Francesco Oliva  
(Titolo, nome e cognome del tecnico)

Iscritto all'Albo dei Geometri della Provincia di Cozenza

Data 20.6.40.1911 Firma francesco

Ultima planimetria in atti