

MODULARIO  
F. - rg. rend. - 497



MINISTERO DELLE FINANZE

DIREZIONE GENERALE DEL CATASTO E DEI SERVIZI TECNICI ERARIALI

# NUOVO CATASTO EDILIZIO URBANO

(R. DECRETO-LEGE 13 APRILE 1939, N. 652)

MOD. B (Nuovo Catasto Edilizio Urbano)

Lire  
100

39

Planimetria dell'immobile situato nel Comune di S. MARIA DEL CEDRO Via Lit. "PANTANO"  
Ditta TORRANO BATTISTA n/a VERBICARO d. CAT. - P. S. C. ROSA GRAZIELLA n/a ALLIGUANO (PZ) L. 3-2-940  
Allegata alla dichiarazione presentata all'Ufficio Tecnico Erariale di COSENZA

FABB. "C" 1° Piano Int. F/B Hc m 2.80

corte

FABB. stessa ditta

FABB. stessa ditta

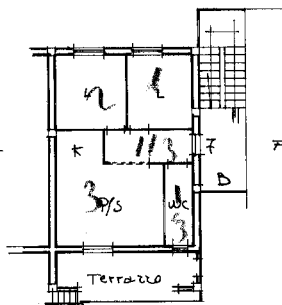

corte

ORIENTAMENTO



SCALA DI 1:200

SPAZIO RISERVATO PER LE ANNOTAZIONI D'UFFICIO

Compilata dal Geom. FARACE SALVATORE  
(Titolo, nome e cognome del tecnico)

DATA

PROT. N°

3209/83

P83

3209

Iscritto all'Albo dei Geometri

della Provincia di Cosenza

DATA

Firma: Farace Salvatore

Ultima planimetria in atti

Data presentazione: 21/03/1983 - Data: 22/05/2023 - n. T21607 - Richiedente: STBSLV89P22A773N

Totale schede: 1 - Formato di acquisizione: A3(297x420) - Formato stampa richiesto: A4(210x297)