

MODULARIO  
F. - fig. rend. 497



MINISTERO DELLE FINANZE

MOD. B (Nuovo Catasto Edilizio Urbano)

DIREZIONE GENERALE DEL CATASTO E DEI SERVIZI TECNICI ERARIALI

Lire  
100

# NUOVO CATASTO EDILIZIO URBANO

(R. DECRETO-LEGGE 13 APRILE 1986, N. 652)

Planimetria dell'immobile situato nel Comune di S. NICOLA ARCELLA Via LOC. DINO

Ditta SOC. EDILDANORAMA S.R.L.

Allegata alla dichiarazione presentata all'Ufficio Tecnico Erariale di COSENZA

## PIANTA PIANO SEMINTERRATO

### INTERNO N° 2

### PIANTA PIANO TERRA

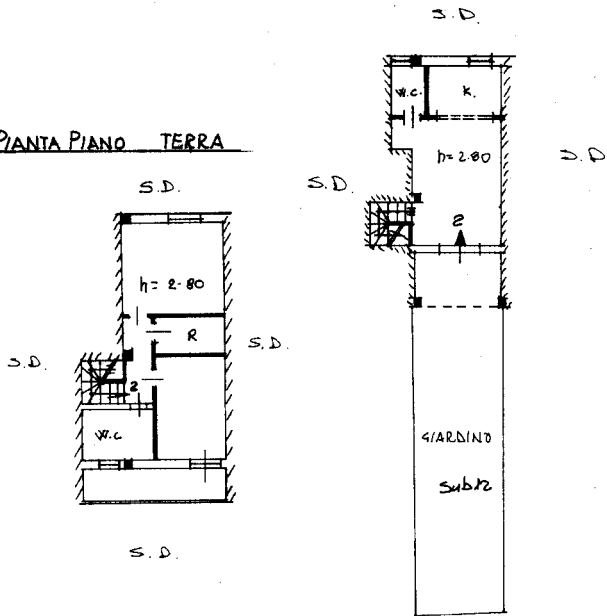

ORIENTAMENTO



SCALA DI 1.200

SPAZIO RISERVATO PER LE ANNOTAZIONI D'UFFICIO

DATA  
PROT. N°

Foglio 9 Part 251 sub 2  
" " " " " 12  
CORTE ESCLUSIVA

Compilata dal GEOM. ERICCO  
(Titolo, nome e cognome del tecnico)

FERDINANDO

Iscritto all'Albo dei GEOMETRI  
della Provincia di COSENZA

DATA 23-5-85

Firma: [Signature]

Catasto dei Fabbricati - Situazione al 10/05/2023 - Comune di SAN NICOLA ARCELLA(1060) - < Foglio 9 - Particella 251 - Subalterno 2 - > - Uju graffiata  
VIA DINO Interno 2 Piano S1-T