

MODULARIO  
F. rig. rend. 498



MINISTERO DELLE FINANZE  
DIREZIONE GENERALE DEL CATASTO E DEI SERVIZI TECNICI ERARIALI

Mod. A (Nuovo Catasto Edilizio Urbano)

Lire  
200

# NUOVO CATASTO EDILIZIO URBANO

(R. DECRETO-LEGGE 13 APRILE 1939, N. 652)

Planimetria dell'immobile situato nel Comune di DIAMANTE Via PIETRAROSSA

Ditta SOC. ENNENUE SAS di MUSAOCCHIO V. e C.

Allegata alla dichiarazione presentata all'Ufficio Tecnico Erariale di COSENZA

FABBRICATO 3  
PIANO TERRA  
INTERNO 2

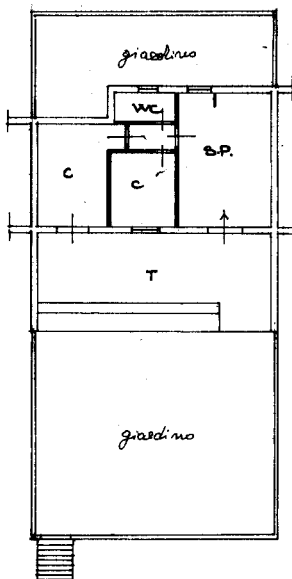

ORIENTAMENTO



SCALA DI 1:200

SPAZIO RISERVATO PER LE ANNOTAZIONI D'UFFICIO

DATA  
PROT. N°

D. 1164  
Fp 8/386/2/57

Compilata dal ARCH.  
GIUSEPPE TRIFILIO  
(Titolo, nome e cognome del tecnico)

Iscritto all'Albo de ARCH.  
della Provincia di CS

DATA  
Firma:

Ultima planimetria in atti