

MODULARIO
F. reg. rend. 497



MINISTERO DELLE FINANZE

MOD. B (Nuovo Catasto Edilizio Urbano)

DIREZIONE GENERALE DEL CATASTO E DEI SERVIZI TECNICI ERARIALI

Lire
150

NUOVO CATASTO EDILIZIO URBANO

(R. DECRETO-LEGGE 13 APRILE 1989, N. 652)

Planimetria dell'immobile situato nel Comune di SCALEA Via LOC. PETROSA

Ditta DI NUANZIO CARLO NATO A NAPOLI IL 06/03/1928

Allegata alla dichiarazione presentata all'Ufficio Tecnico Erariale di COSENZA

UNITA' IMMOBILIARE N° 12

PIANO PRIMO

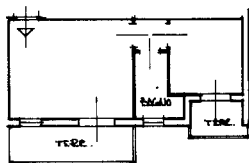

ORIENTAMENTO



SCALA DI 1:200

SPAZIO RISERVATO PER LE ANNOTAZIONI D'UFFICIO

DATA
PROT. N°

Foglio 1
Particella 677
Sub 12

Compilata dal PER EDILE GAETANO
(Titolo, nome e cognome del tecnico)
ZUCCARELLO

Iscritto all'Albo de PERITI INDUSTRIALI
della Provincia di COSENZA

DATA 08/10/1986

Firma:



Catasto dei Fabbricati - Situazione al 20/06/2023 - Comune di SCALEA(1489) - < Foglio 1 - Particella 627 - Subalterno 12 >
Via PANORAMICA Interno 12 Piano I

Ultima planimetria in atti