

MODULARIO
Cat. S. T. - 315



MINISTERO DELLE FINANZE
DIREZIONE GENERALE DEL CATASTO E DEI SERVIZI TECNICI

Catasto Edilizio Urbano)

Lire
50

NUOVO CATASTO EDILIZIO URBANO

(R. DECRETO-LEGGE 15 APRILE 1939, N. 652)

Planimetria dell'immobile situato nel Comune di S. MARIA DEL CEDRO Via L. PANTANO

Ditta Accurso Michele n/a Verbicario (cs) il 22/2/956

Allegata alla dichiarazione presentata all'Ufficio Tecnico Erariale di Cosenza

1° Piano Scale B APP. n° 4 H=mm 2.80

P.te: cig. 02 ADDUCI

FAB. stessa ditta

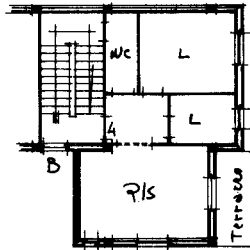

corte

corte



ORIENTAMENTO



SCALA DI 1:200

SPAZIO RISERVATO PER LE ANNOTAZIONI D'UFFICIO

DATA

PROT. N°

89/17/81

Fg 9/919/9

Compilata dal GEOM. FARACE SALVATORE
(Titolo, nome e cognome del tecnico)

Iscritto all'Albo dei Geometri
della Provincia di Cosenza

DATA

18-12-1981

Firma:

Farace Salvatore

L.P.S.-OFFICINA C.V.-ROMA

Ultima planimetria in atti