

MODULARIO  
F. rig. rend. : 498



MINISTERO DELLE FINANZE  
DIREZIONE GENERALE DEL CATASTO E DEI SERVIZI TECNICI ERARIALI

Mod. A (Nuovo Catasto Edilizio Urbano)

Lire  
300

# NUOVO CATASTO EDILIZIO URBANO

(R. DECRETO-LEGGE 13 APRILE 1939, N. 659)

Planimetria dell'immobile situato nel Comune di SCALEA Via LOC. PETROSA  
Ditta SOC. MARIN S.R.L. CON SEDE IN CASTROYLLARI (CS) PIAZZA GIOVANNI 23°  
Allegata alla dichiarazione presentata all'Ufficio Tecnico Erariale di ROSENZA

FABBRICATO A/3

PIANTA PRIMO PIANO  
SCALA 1/8 INT. 9

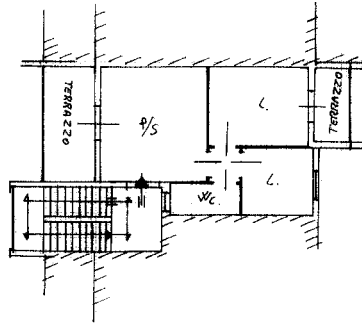

ORIENTAMENTO



SCALA DI 1:200

### SPAZIO RISERVATO PER LE ANNOTAZIONI D'UFFICIO

DATA  
PROT. N° 8605/18

Particella N° 1  
Sub. 9  
623

Compilata dal GEOM. ANTONIO FORASTIERI  
(Titolo, nome e cognome del tecnico)

Iscritto all'Albo de GEOMETRI  
della Provincia di ROSENZA

DATA 15/07/1986

Firma: [Signature]

IPS - OFFICINA C.V. ROMA

Inquadratura 01  
Catasto dei Fabbricati - Situazione al 01/09/2023 - Comune di SCALEA(1489) - < Foglio 1 - Particella 623 - Subalterno 9 >  
VIA PANORAMICA Scala B Interno 9 Piano I

Ultima planimetria in atti