

MODULARIO
F. rig. rend. 487



MINISTERO DELLE FINANZE
DIREZIONE GENERALE DEL CATASTO E DEI SS.TT.EE.
CATASTO EDILIZIO URBANO (RDL 13-4-1939, n. 652)

MOD. **BN** (CEU)

LIRE
250

Planimetria di u.i.u. in Comune di S. NICOLA ARCELLA v/a LOC. GIOFFA civ.

PIANTA PIANO SECONDO INT. 18

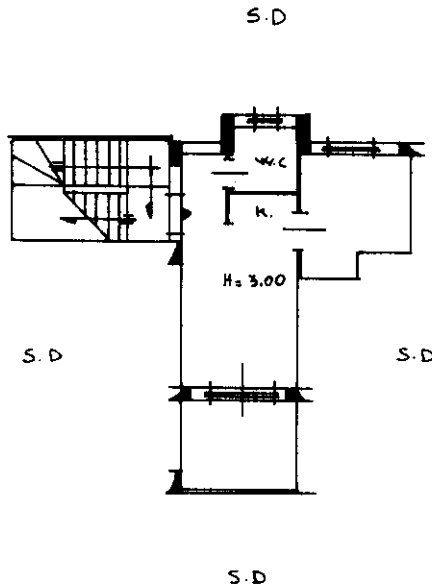

ORIENTAMENTO

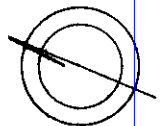

SCALA DI 1:300

Roma - Istituto Poligrafico e Zecca dello Stato - P.V.

Catasto dei Fabbricati - Situazione al 06/12/2023 - Comune di SAN NICOLA ARCELLA (060) - < Foglio 7 - Particella 668 - Subalterno 18 >
CONTRADA GIOFFA Interno 18 Piano 2

Dichiarazione di N.C.
Denuncia di variazione

Compilata dal G. ERM. ERRIGO
(Titolo, cognome e nome)
FERDINANDO

RISERVATO ALL'UFFICIO

Data presentazione: 09/07/1991 - Data: 06/12/2023 - n. T314468 - Richiedente: STBSLV89P22A773N
Totale schede 7 Formati di acquisizione: A4(210x297) - Formato stampa richiesto: A4(210x297)

Isritto all'albo de I. GEOMETRI
della provincia di COSENZA n. 606

F. 7
n. 668 sub. 18

data 8-7-1991 Firma [Signature]

Ultima planimetria in atti