

MODULARIO  
F. rig. rend. 497



MINISTERO DELLE FINANZE  
DIREZIONE GENERALE DEL CATASTO E DEI SERVIZI TECNICI ERARIALI

MOD. B (Nuovo Catasto Edilizio Urbano)

Lire  
150

NUOVO CATASTO EDILIZIO URBANO

(R. DECRETO-LEGE 13 APRILE 1939, N. 652)

Planimetria dell'immobile situato nel Comune di Scalea Via LINTISCITA P.CO PANTANO

Ditta Soc. Coop. Ed. ADRIANA

Allegata alla dichiarazione presentata all'Ufficio Tecnico Erariale di Cosenza

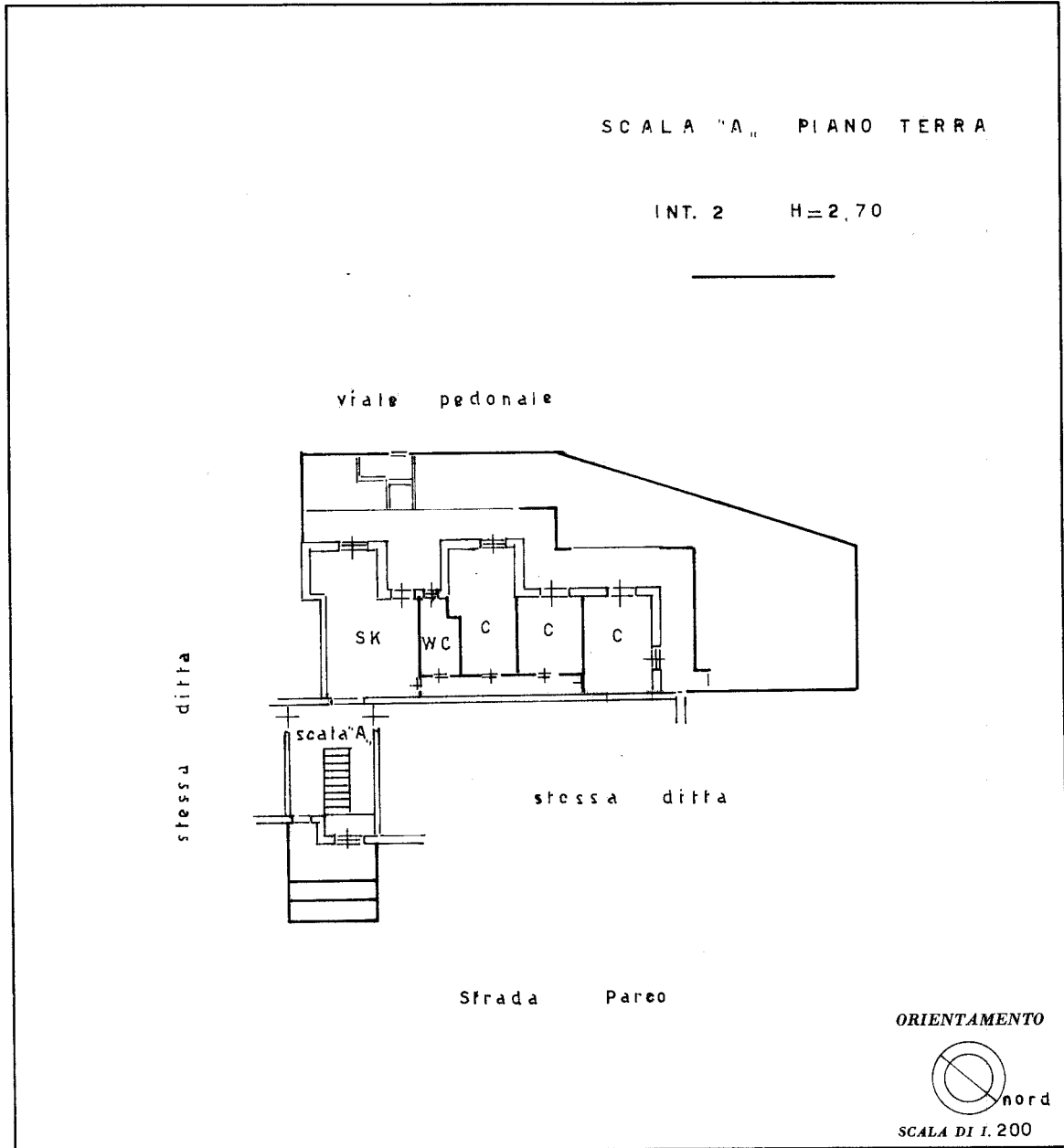

SPAZIO RISERVATO PER LE ANNOTAZIONI D'UFFICIO

DATA  
PROT. N°

Fg. 15 | 436 | 2  
15 | 436 | 32

Compilata dal ING. G. PPE MELE  
(Titolo, nome e cognome del tecnico)

Iscritto all'Albo degli ING. RI  
della Provincia di NAPOLI

DATA 1986  
Firma: Mele Giuseppe

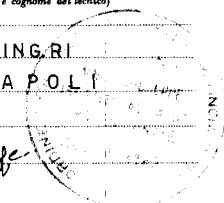

Ultima planimetria in atti