

MODULARIO
F. rig. rend. 496



MINISTERO DELLE FINANZE
DIREZIONE GENERALE DEL CATASTO E DEI SS.TT.EE.
CATASTO EDILIZIO URBANO (RDL 13-4-1939, n. 652)

MOD. AN (CEU)

LIRE
400

Planimetria di u.i.u. in Comune di S. NICOLA ARCELLA via LOC. DINO civ.

PIANO SEMI-TERRATO

CANTINA

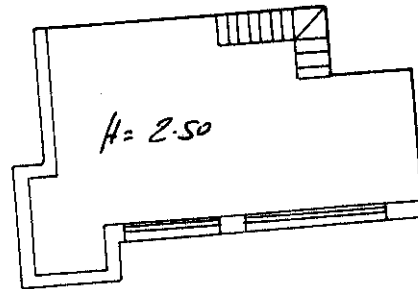

PIANO TERRA

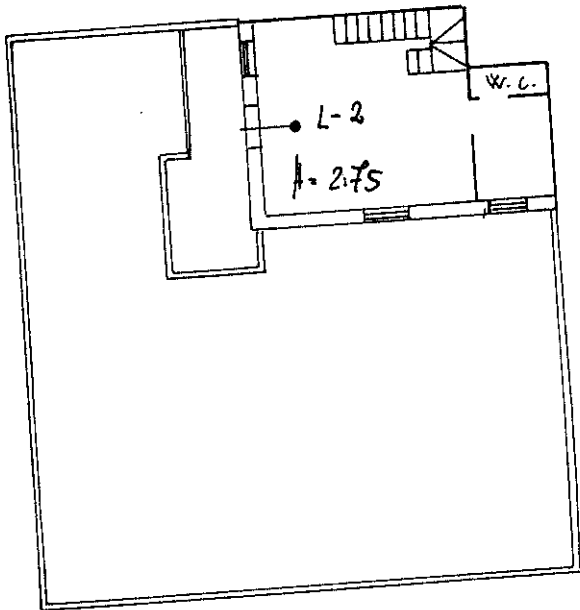

PIANO PRIMO

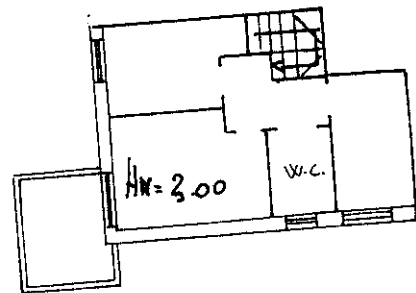

ORIENTAMENTO

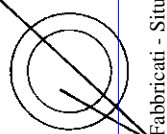

SCALA DI 1:200

Dichiarazione di N.C.
Ultima planimetria in atti
Denuncia di variazione

Compilata dal GEOM. ERIGO
(titolo, cognome e nome)

FERDINANDO

Data presentazione: 07/05/1996 - Data: 13/07/2023 - n. T281586 - Richiedente: STBSLV89P22A773N

Totale schede per il catasto: A4 (286/297) Formato stampato (costo: 14,210/297)

F. 355 sub. 2

iscritto all'albo dei GEOMETRI

della provincia di COSENZA n. 606

data 26.07.96 Firma [Signature]

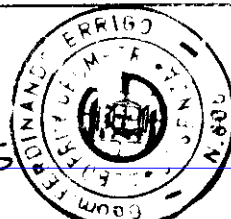

RISERVATO ALL'UFFICIO

manu 01
Catasto dei Fabbricati - Situazione al 13/07/2023 - Comune di SAN NICOLA ARCELLA (060) - < Foglio 9 - Particella 355 - Subalterno 2 >
VIA DINO Piano S1-T-1