

**Agenzia del Territorio
CATASTO FABBRICATI
Ufficio Provinciale di
Cosenza**

Dichiarazione protocollo n. CS0224267 del 20/05/2008

Planimetria di u.i.u. in Comune di Tortora

Via Provinciale

civ. SNC

Identificativi Catastali:

Sezione:
Foglio: 46
Particella: 637
Subalterno: 7

Compilata da:
Iorio Antonio

Iscritto all'albo:
Geometri

Prov. Cosenza

N. 2679

Scheda n. 1

Scala 1:200

FABBRICATO B/3 INT. 63

PIANO TERRA CON CORTE

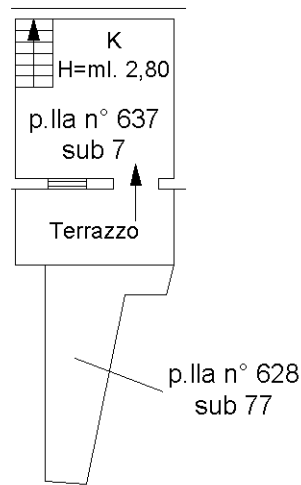

PIANO PRIMO

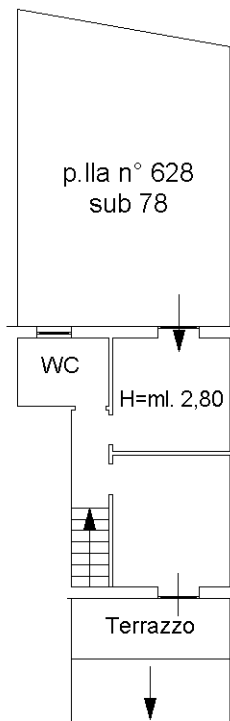

Ultima planimetria in atti