

MODULARIO  
F. - Cat. S. T. - 218



MINISTERO DELLE FINANZE  
DIREZIONE GENERALE DEL CATASTO E DEI SERVIZI TECNICI ERARIALI

MOD. B (Nuovo Catasto Edilizio Urbano)

Lire  
50

# NUOVO CATASTO EDILIZIO URBANO

(R. DECRETO-LEGGE 13 APRILE 1986, N. 652)

Planimetria dell'immobile situato nel Comune di SCALEA ..... Via LOC. COTURA .....  
Ditta SOC. FLORA S.a.s. di G. PIGNATARO & C. con sede in Scalea alla via Lauro P.zzo Alessandro, 118  
Allegata alla dichiarazione presentata all'Ufficio Tecnico Erariale di ..... COSENZA .....

FABBRICATO "G"

UNITA' IMMOBILIARE N° 17

PIANO SECONDO H = 2,90

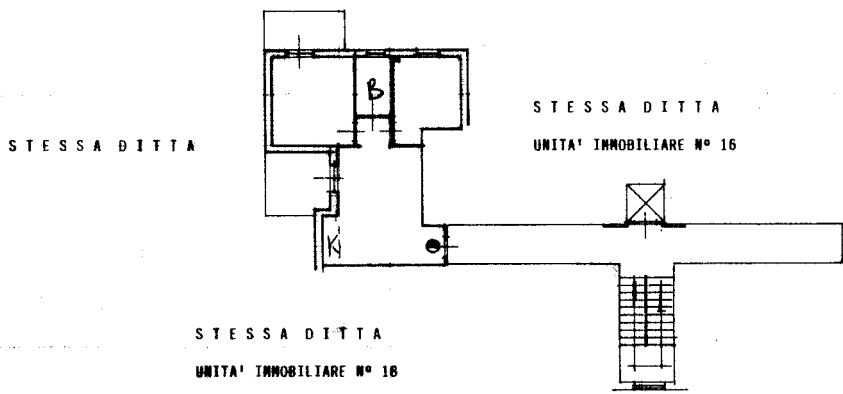

UNICO VERSAMENTO GIOTTO  
N° 290 DEL 30 LUG 81

ORIENTAMENTO

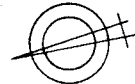

SCALA DI 1. 200

SPAZIO RISERVATO PER LE ANNOTAZIONI D'UFFICIO

DATA PROT. N°	4974 81	F. 9 038 Sub. 17
------------------	------------	------------------------

Compilata dal GEOM. ANTONIO  
(Titolo FORASTIERI)  
Iscritto all'Albo de GEOMETRI  
della Provincia di COSENZA  
DATA 27 LUG 1981  
Firma:

Catasto dei Fabbricati - Situazione al 27/02/2024 - Comune di SCALEA(1489) - < Foglio 9 - Particella 638 - Subalterno 17 >  
LOCALITA' COTURA Piano 2

Ultima planimetria in atti