

MODULARIO
F. - Cat. S. T. - 315



MINISTERO DELLE FINANZE
DIREZIONE GENERALE DEL CATASTO E DEI SERVIZI TECNICI ERARIALI

Mod. B (Nuovo Catasto Edilizio Urbano)

Lire
15

24

NUOVO CATASTO EDILIZIO URBANO

(R. DECRETO-LEGGE 13 APRILE 1939, N. 652)

Planimetria dell'immobile situato nel Comune di SCALEA Via ARENILE
Ditta CIRIMELE ERNESTO S.A. VERBICARO IL 12-4-1934
Allegata alla dichiarazione presentata all'Ufficio Tecnico Erariale di COSENZA

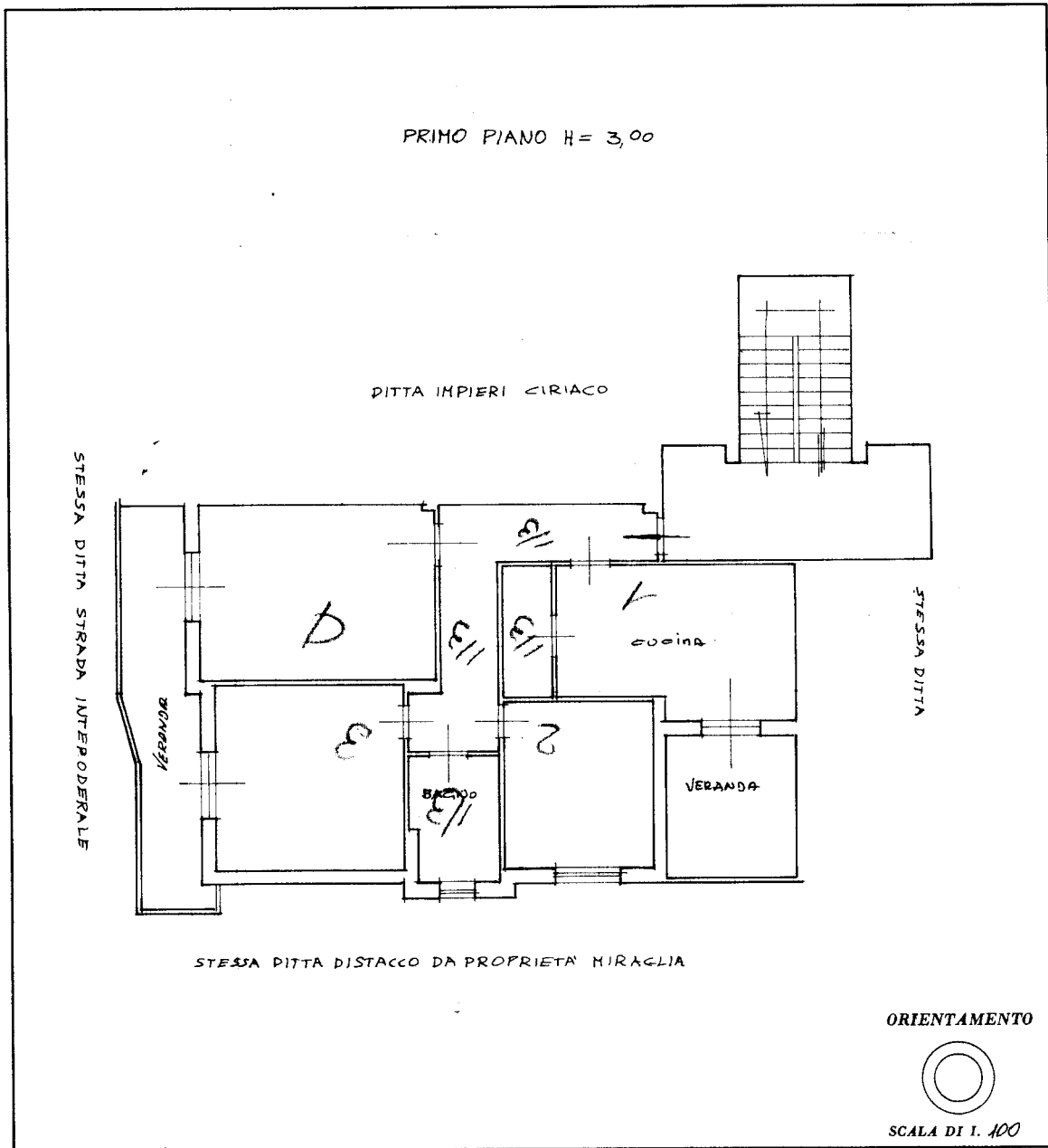

SPAZIO RISERVATO PER LE ANNOTAZIONI D'UFFICIO

DATA 18/1977
PROT. N°

Fg. 11/254/24

Compilata dal GEOM. GAETANO ZUCCARELLO
(Titolo, nome e cognome del tecnico)

Iscritto all'Albo de GEOMETRI
della Provincia di COSENZA N° 2988

DATA 20-4-76

Firma: [Signature]



10 metri

Catasto dei Fabbricati - Situazione al 03/10/2024 - Comune di SCALEA(I489) - < Foglio 11 - Particella 254 - Subalterno 24 >
VIA AMERIGO VESPUCCI n. 18 Interno 8 Piano 2

Ultima planimetria in atti

MODULARIO
F. - Cat. S. T. - 315



MINISTERO DELLE FINANZE
DIREZIONE GENERALE DEL CATASTO E DEI SERVIZI TECNICI ERARIALI

Mod. B (Nuovo Catasto Edilizio Urbano) 4

Lire
15

NUOVO CATASTO EDILIZIO URBANO

(R. DECRETO-LEGGE 13 APRILE 1939, N. 609)

Planimetria dell'immobile situato nel Comune di SCALEA Via ARENILE

Ditta CIRIMELE ERNESTO DA VERBICARO IL 12-4-1936

Allegata alla dichiarazione presentata all'Ufficio Tecnico Erariale di COSENZA

PIANO SEMINTERRATO
H = 2,40

DITTA IMPIERI CIRIACO

STESSA DITTA

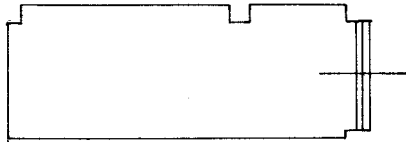

STESSA DITTA DISTACCO
DA PROPRIETA' MIRAGLIA

STESSA DITTA

ORIENTAMENTO

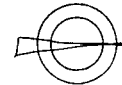

SCALA DI 1.100

SPAZIO RISERVATO PER LE ANNOTAZIONI D'UFFICIO

DATA
PROT. N° 29/1977

Fg. 11/254/5

Compilata dal GEOM. GAETANO
(Titolo, nome e cognome del tecnico)
ZUCCARELLO

Iscritto all'Albo de GEOMETRI
della Provincia di COSENZA N° 988

DATA 20-11-1976

Firma: Zuccarello

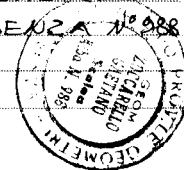

UNICO VERSAMENTO GIOTTO
N. 74 DEL 6-12-76

Ultima planimetria in atti