

MODULARIO  
F. reg. rend. 496



MINISTERO DELLE FINANZE  
DIREZIONE GENERALE DEL CATASTO E DEI SERVIZI TECNICI ERARIALI

Mod. A (Nuovo Catasto Edilizio Urbano)

29  
Lire  
150

# NUOVO CATASTO EDILIZIO URBANO

(R. DECRETO-LEGGE 13 APRILE 1939, N. 652)

Planimetria dell'immobile situato nel Comune di S. Maria del Cedro Via de Bueo, Memstall, via strada Marcellina

Ditta Aduci Salvatore nato a S. Maria del Cedro il 4/1/1924 - De Maria Luigi nato a S. Maria del C. il 11/10/1925

Allegata alla dichiarazione presentata all'Ufficio Tecnico Erariale di COSENZA

PRIMO PIANO  
SCALA C  
INTERNO 3

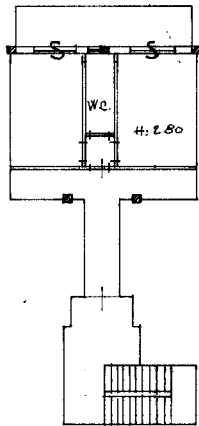

ORIENTAMENTO



SCALA DI 1:200

SPAZIO RISERVATO PER LE ANNOTAZIONI D'UFFICIO

DATA  
PROT. N°

5702  
98

Foglio 4  
part. N° 401 sub. 29

Compilata dal Geometra  
(Titolo, nome e cognome del tecnico)

Ugo Deregima

Iscritto all'Albo de: geometri  
della Provincia di: Cosenza

DATA 1.8.81

Firma: Deregima Ugo

Ultima planimetria in atti