

MODULARIO  
F. - Cat. S. T. - 366



MINISTERO DELLE FINANZE  
DIREZIONE GENERALE DEL CATASTO E DEI SERVIZI TECNICI ERARIALI

MOD. A (Nuovo Catasto Edilizio Urbano)

Lire  
35

# NUOVO CATASTO EDILIZIO URBANO

(R. DECRETO-LEGGE 13 APRILE 1939, N. 652)

Planimetria dell'immobile situato nel Comune di S. NICOLA ARCELLA Via LOC. "GIOFFA"

Ditta SOCIETA' SARACENA S.N.C.

Allegata alla dichiarazione presentata all'Ufficio Tecnico Erariale di COSENZA

PRIMO PIANO

41

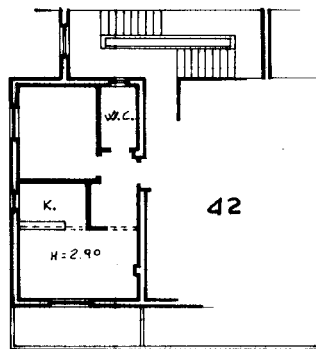

Marche Giusto di L. 13.200  
versate - applicate 12.10.78  
Uff. Postale di TRAPANI  
Bolletta n. 807



ORIENTAMENTO

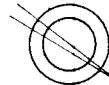

SCALA DI 1:200

SPAZIO RISERVATO PER LE ANNOTAZIONI D'UFFICIO

DATA  
PROT. N°

3502/DS

6/49/18

Compilata dal GEOMETRA  
(Titolo, nome e cognome del tecnico)  
RONANO ROSI

Iscritto all'Albo dei Geometri  
della Provincia di COSENZA

DATA 10/10/1978

Firma: [Signature]

URS-OFFICINA CV-ROMA