

MODULARIO
F. rig. rend. 488



MINISTERO DELLE FINANZE
DIREZIONE GENERALE DEL CATASTO E DEI SS.TT.EE.
CATASTO EDILIZIO URBANO (RDL 13-4-1939, n. 652)

MOD. AN (CEU)

LIRE
605

Planimetria di u.i.u. in Comune di SCALEA viaLE CARAVAGGIO - Loc. PETROSA civ.....

Fabbricato E1

PIANTA PIANO TERRA int.2
h= 2.80 MT.

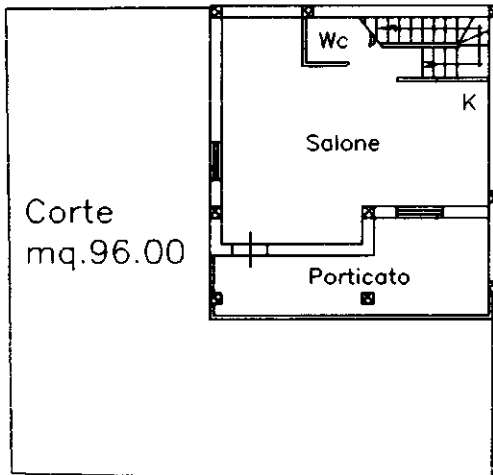

PIANTA PIANO PRIMO
h= 2.80 MT.

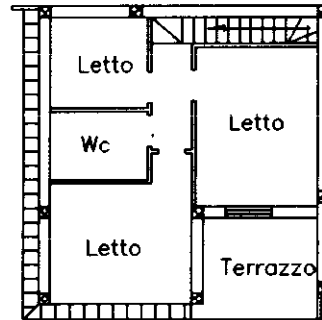

ORIENTAMENTO

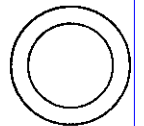

SCALA DI I: **200**

Dichiarazione di N.C.

Denuncia di variazione

Ultima planimetria in atti

Identificativi catastali

Data presentazione: 25/09/2000 - Data: 19/02/2026 - n. T107661 - Richiedente: MRNGNE79A15G975R

Totale schede n. 1268 sub. 2 Formato di acquisizione: Atto di acquisto della provincia di Cosenza n. 1267 data stampato richiesto: A4 (210x297)

1267 3 CORTE

Compilata dal GEOMETRA

(Titolo, cognome e nome)
MINGRONE ANTONIO

Iscritto all'albo del GEOMETRI

COSENZA n. 1267

data Firma [Signature]

RISERVATO ALL'UFFICIO